

# Renault Clio 1.2 16V 75 CV Dynamique GPS

Preço: Sob Consulta!

🏠 Para venda ➔ Publicado em [Carros](#)

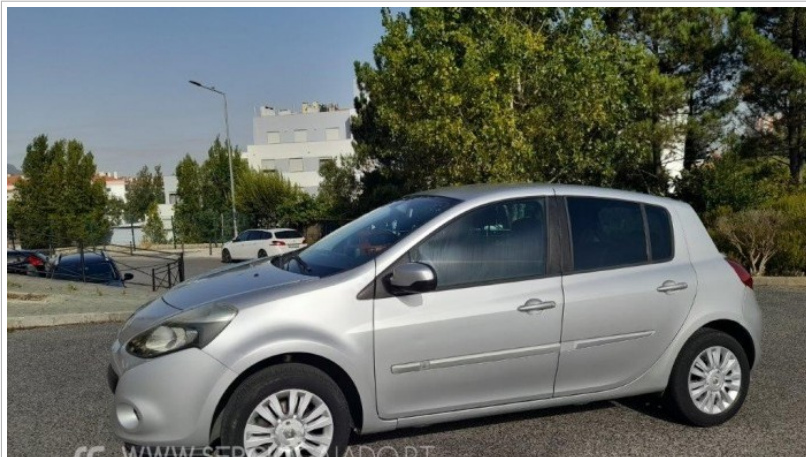

## 📌 Informação Geral

- 📏 Quilómetros: **110.650 km**
- 📅 Ano: **2010**
- 🚗 Tipo: **Citadino**
- 💧 Combustível: **Gasolina**
- ⚙️ Caixa de Velocidades: **Manual**
- 🌟 Estado: **Usado**
- ▶️ Chassis: **VF1BR1JBH43152239**
- ▶️ Matrícula: **89-JH-88**
- ▶️ Origem: **Nacional**
- ▶️ Data 1º Registo: **17/06/2010**
- ▶️ Inspeção válida até: **17/06/2026**
- ▶️ Motorização: **1.149 cm3**
- ▶️ Potência: **75 CV**
- ▶️ N.º de Velocidades: **5**
- ▶️ Cor Exterior: **Cinzento**
- ▶️ N.º de Lugares: **5**
- ▶️ N.º de Portas: **5**
- ▶️ Garantia: **18 Meses, por mútuo acordo**

## - Equipado com -

- |   |  |  |
|---|--|--|
| <input checked="" type="checkbox"/> 2 Vidros Eléctricos           | <input checked="" type="checkbox"/> 6 Airbag's               | <input checked="" type="checkbox"/> ABS                                |
| <input checked="" type="checkbox"/> Ar Condicionado Automático    | <input checked="" type="checkbox"/> Computador de Bordo      | <input checked="" type="checkbox"/> Direção Assistida                  |
| <input checked="" type="checkbox"/> Encostos de Cabeça Traseiros  | <input checked="" type="checkbox"/> Faróis de Nevoeiro       | <input checked="" type="checkbox"/> Faróis Reguláveis em Altura        |
| <input checked="" type="checkbox"/> Fecho Automático em Andamento | <input checked="" type="checkbox"/> Fecho Centralizado       | <input checked="" type="checkbox"/> Função Luzes Coming & Leaving Home |
| <input checked="" type="checkbox"/> Imobilizador                  | <input checked="" type="checkbox"/> Jantes de Liga Leve      | <input checked="" type="checkbox"/> Livro de Revisões                  |
| <input checked="" type="checkbox"/> Pneu Suplente                 | <input checked="" type="checkbox"/> Rádio Cassete            | <input checked="" type="checkbox"/> Rádio com Comandos no Volante      |
| <input checked="" type="checkbox"/> Retrovisores Eléctricos       | <input checked="" type="checkbox"/> Sistema de Navegação GPS | <input checked="" type="checkbox"/> Sistema Isofix                     |
| <input checked="" type="checkbox"/> Vidros Traseiros Escurecidos  | <input checked="" type="checkbox"/> Volante em Pele          | <input checked="" type="checkbox"/> Volante Regulável em Altura        |

## - Descrição -

Renault Clio 1.2 16V 75 CV Dynamique GPS | Nacional | Garantia

17/06/2010 - 110.642 km's

2 Chaves - Inspeção e IUC válidos até 06/2026

Mudança do Kit de Distribuição e Bomba de Água aos 87.755 km's em 23/10/2023

PNEUS NOVOS | Amortecedores da Frente NOVOS

Revisão Feita

Ar Condicionado Automático, GPS Carminat by Tom Tom, Vidros Eléctricos, Fecho Centralizado, Retrovisores Exteriores Eléctricos, Computador de Bordo, Rádio CD com comandos no volante, Vidros Traseiros Escurecidos, Faróis de Nevoeiro, Jantes de Liga Leve 15"

Obs.: Garantia de 18 Meses, por mútuo acordo, incluída no P.V.P.

Possibilidade de Financiamento

Possibilidade de Receber Carro ou Mota como Retoma

**Rua Maria Helena Vieira da Silva N.º 10**  
**Garagem**  
**2725-557 Mem Martins**  
**Coordenadas GPS: 38.799812 -9.334292**

<https://www.sergiocaiado.pt/stock/carros/renault-clio-12-16v-75-cv-dynamique-gps>  
**geral@sergiocaiado.pt**  
<https://www.sergiocaiado.pt/>

Powered by [iMotor.pt](#)  
Developed by [Wimago](#)